

Travaux sylvicoles non commerciaux
2020-2021
THOMELIN

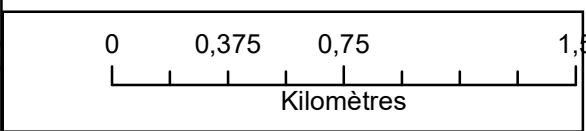
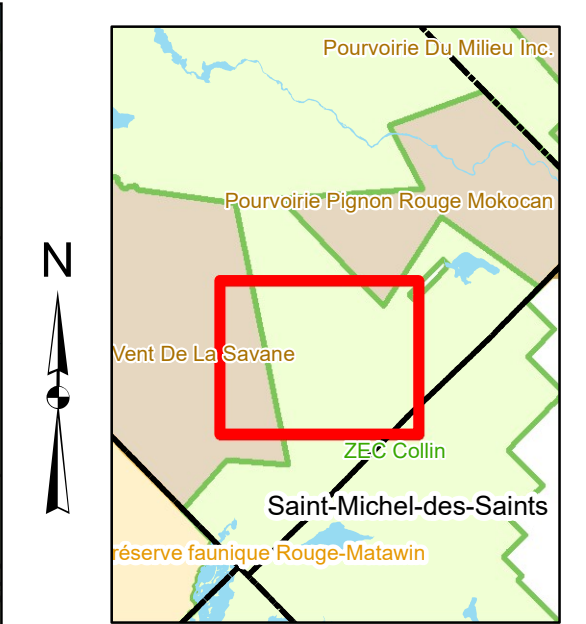
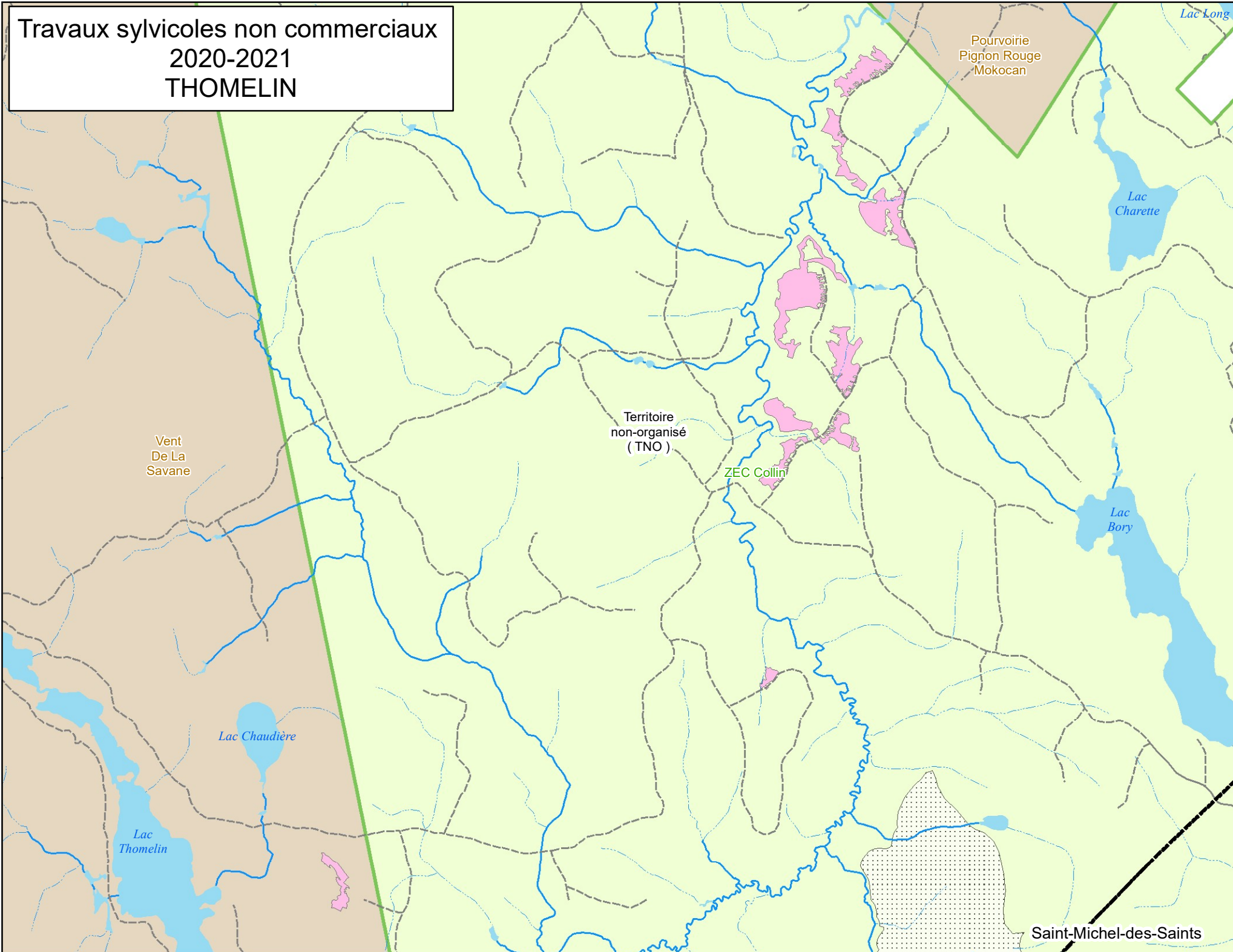

- Aucun aménagement forestier permis
- Secteur d'intervention planifié**
- Famille de traitement**
- Préparation de site
- Reboisement
- Dégagement de plantation
- Nettoyement
- Éclaircie précommerciale
- Autres TSNC planifiés**
- Autres TSNC planifiés

Projection:
Mercator transverse modifiée (MTM), fuseau 8

Système de référence géodésique:
Datum Nord-Américain 1983 (NAD83)

MRC **Matawanie**
L'ENTREPRISE EN NATURE!

MFFP 2020
© Gouvernement du Québec, 2019

7 avril 2020